

# โครงสร้างการแบ่งส่วนราชการ เทศบาลตำบลตลาดแร่

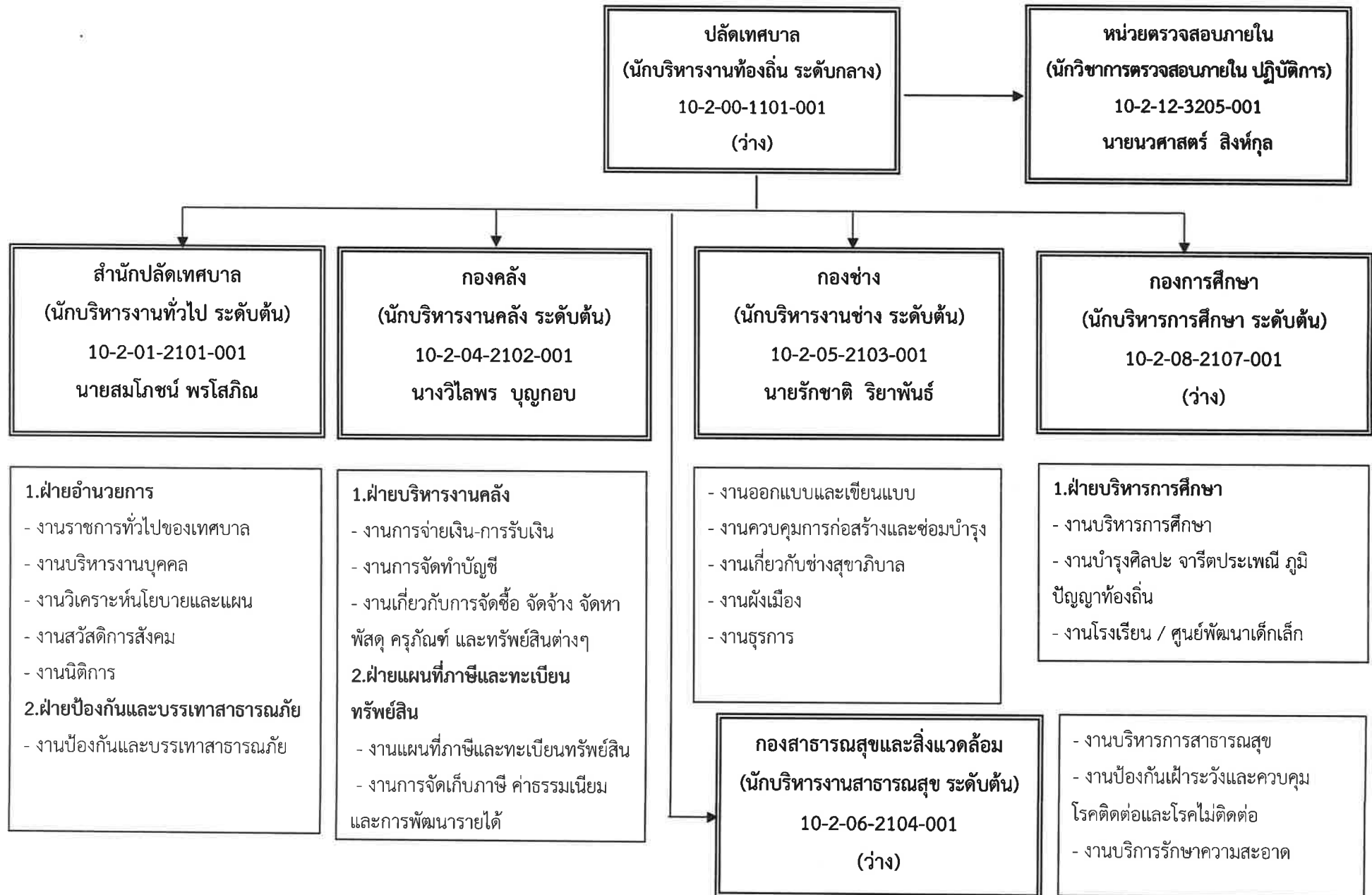

**โครงสร้างสำนักปลัด**

**หัวหน้าสำนักปลัด**  
(นักบริหารงานทั่วไป ระดับต้น)  
10-2-01-2101-001  
นายสมโภชน์ พรโสภิต

**ฝ่ายอำนวยการ**  
(นักบริหารงานทั่วไป ระดับต้น)  
10-2-01-2101-002  
นางสาวกิตติยา คงเจริญ

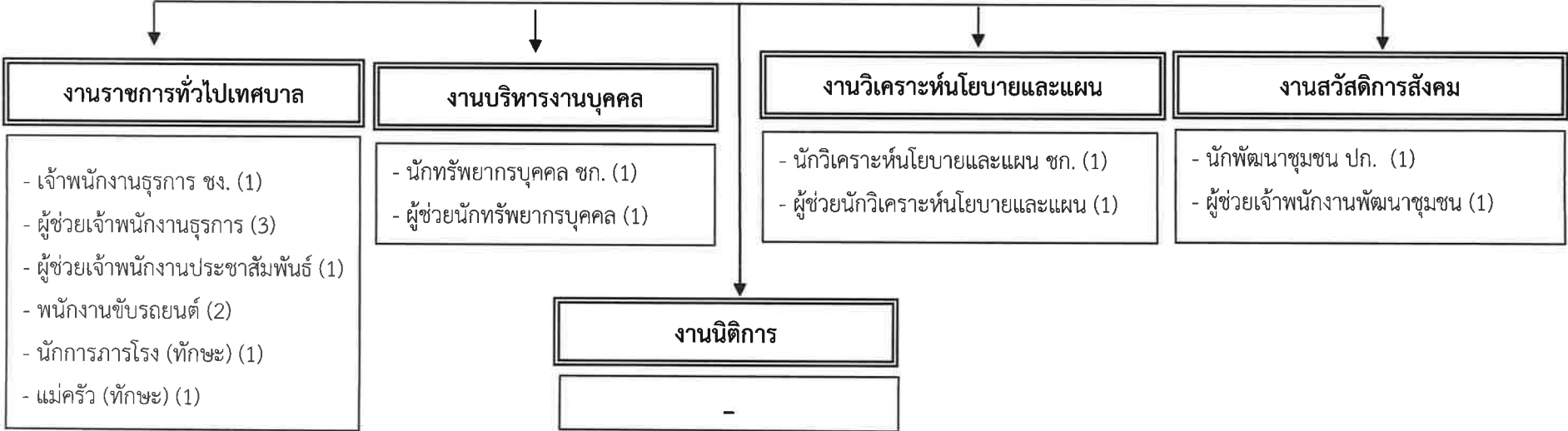

ระดับ	สูง	กลาง	ต้น	ชำนาญการ	ปฏิบัติการ	ชำนาญงาน	ปฏิบัติงาน	ลูกจ้างประจำ	พนักงานจ้าง	ทั่วไป
จำนวน	-	-	2	2	1	1	-	-	11	3

## โครงสร้างสำนักปลัด

ฝ่ายป้องกันและบรรเทาสาธารณภัย  
(นักบริหารงานทั่วไป ระดับต้น)  
10-2-01-2101-003  
จำเอกสุวัฒน์ ศิริชาติ

งานป้องกันและบรรเทาสาธารณภัย

-ผู้ช่วยเจ้าพนักงานป้องกันและบรรเทาสาธารณภัย (2)  
-พนักงานขับเครื่องจักรกลขนาดเบา (รถบรรทุกน้ำ) (ทักษะ) (2)

ระดับ	สูง	กลาง	ต้น	ชำนาญการ	ปฏิบัติการ	ชำนาญงาน	ปฏิบัติงาน	ลูกจ้างประจำ	พนักงานจ้าง	ทั่วไป
จำนวน	-	-	1	-	-	-	-	-	4	-

**โครงสร้างองค์กร**

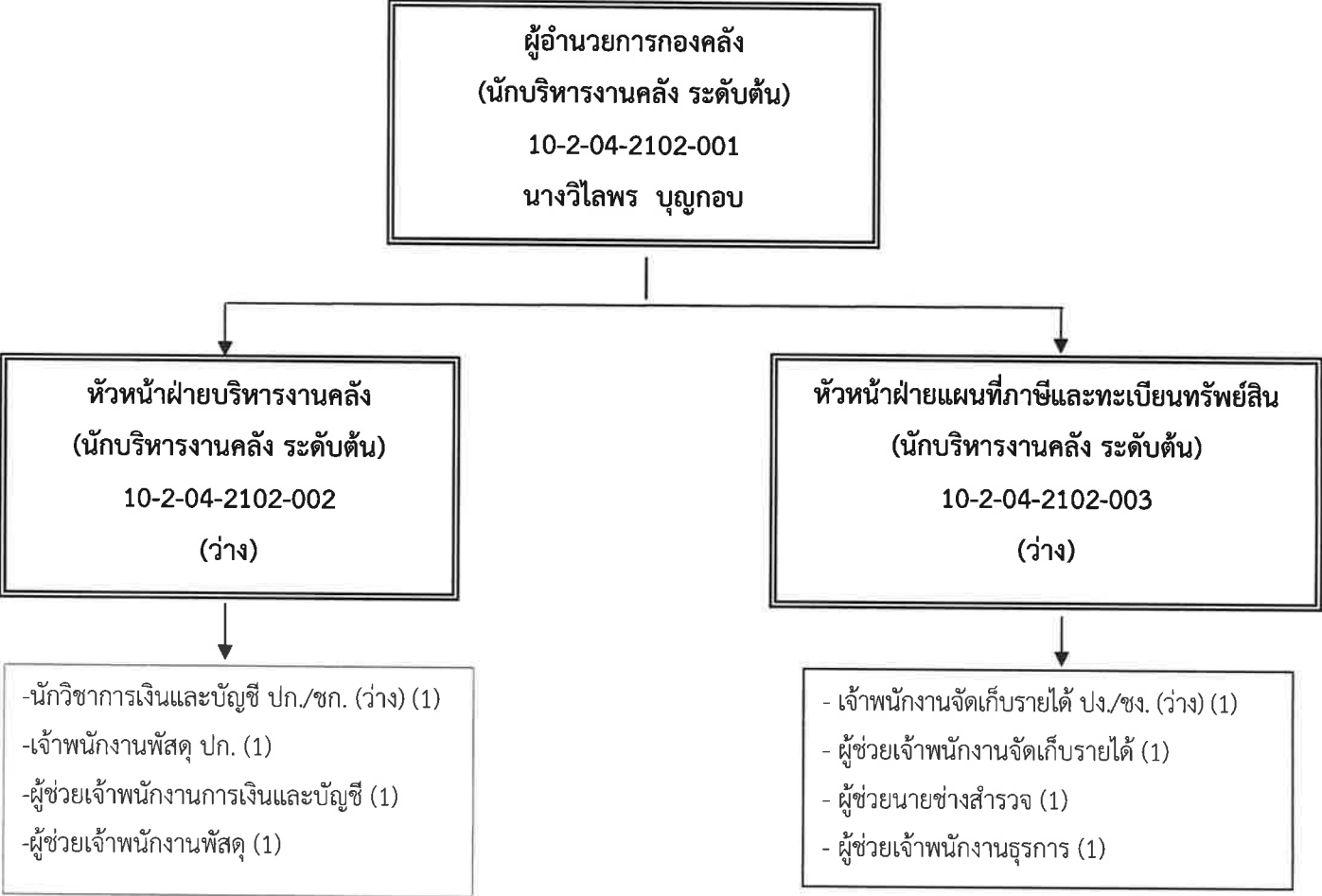

ระดับ	สูง	กลาง	ต้น	ชำนาญการ	ปฏิบัติการ	ชำนาญงาน	ปฏิบัติงาน	ลูกจ้างประจำ	พนักงานจ้าง	ทั่วไป
จำนวน	-	-	3	-	1	-	2	-	5	-

## โครงสร้างกองช่าง



ระดับ	สูง	กลาง	ต้น	ชำนาญการ	ปฏิบัติการ	ชำนาญงาน	ปฏิบัติงาน	ลูกจ้างประจำ	พนักงานจ้าง	ทั่วไป
จำนวน	-	-	1	-	1	-	1	-	7	-

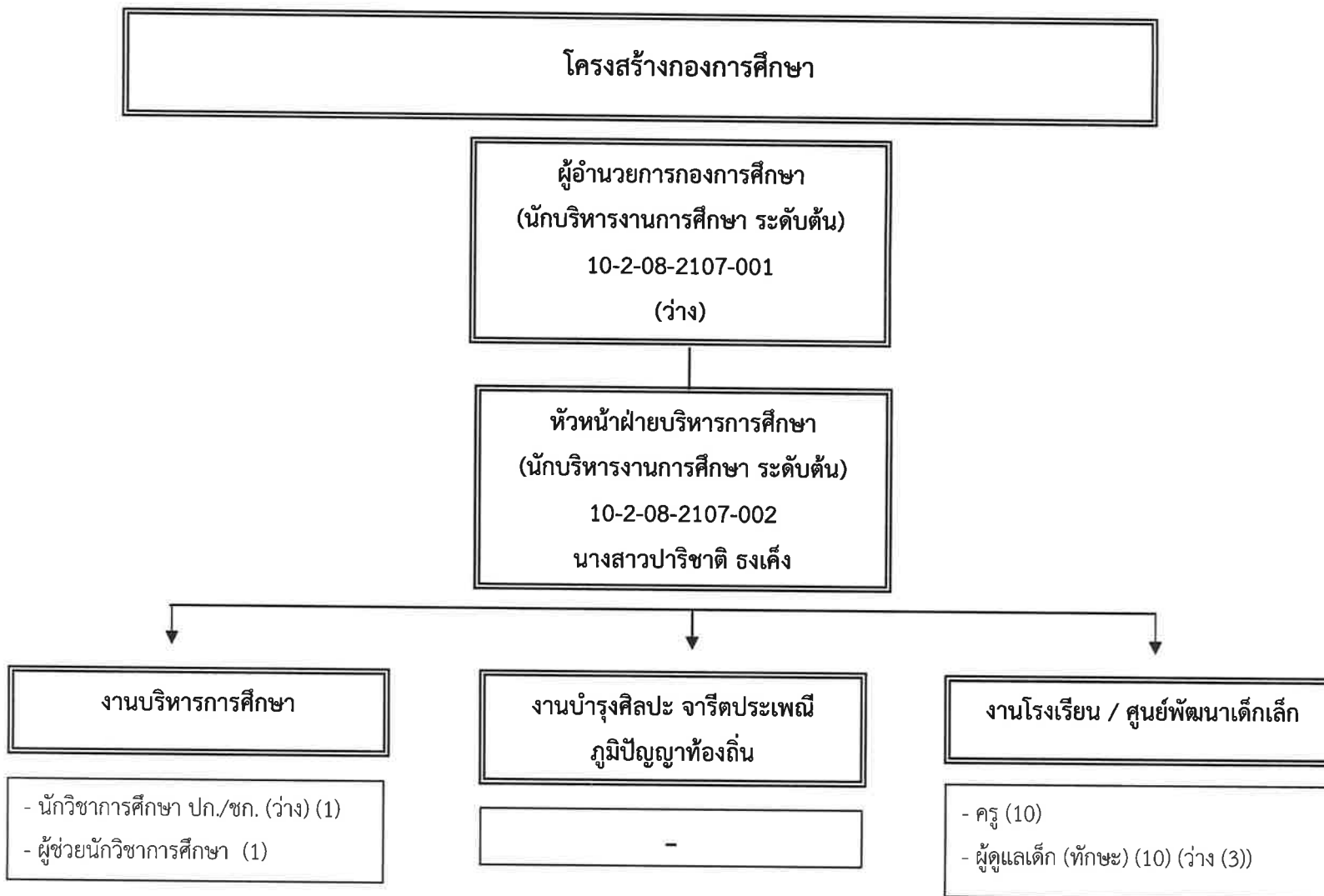

ระดับ	สูง	กลาง	ต้น	ชำนาญการ	ปฏิบัติการ	ชำนาญงาน	ปฏิบัติงาน	ลูกจ้างประจำ	พนักงานจ้าง	ทั่วไป
จำนวน	-	-	2	9	2	-	-	-	14	-

**โครงสร้างกองสาธารณสุขและสิ่งแวดล้อม**

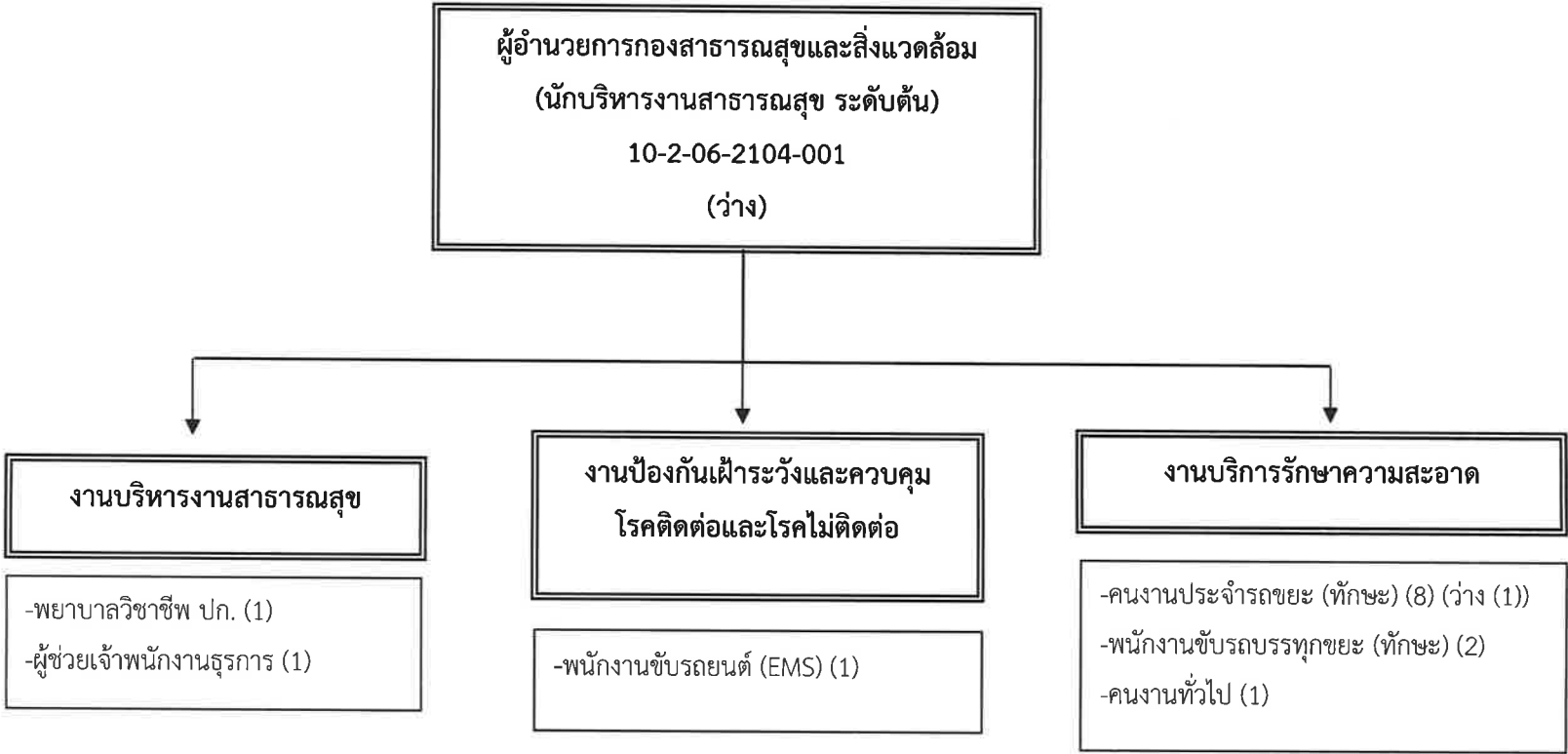

ระดับ	สูง	กลาง	ต้น	ชำนาญการ	ปฏิบัติการ	ชำนาญงาน	ปฏิบัติงาน	ลูกจ้างประจำ	พนักงานจ้าง	ทั่วไป
จำนวน	-	-	1	-	1	-	-	-	13	1

โครงสร้างหน่วยตรวจสอบภายใน

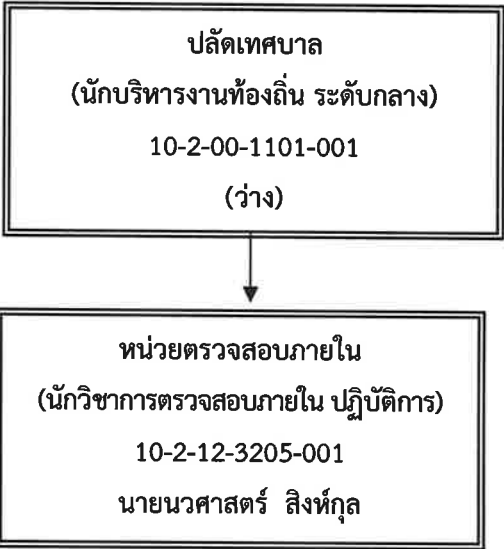

ระดับ	สูง	กลาง	ต้น	ชำนาญการ	ปฏิบัติการ	ชำนาญงาน	ปฏิบัติงาน	ลูกจ้างประจำ	พนักงานจ้าง	ทั่วไป
จำนวน	-	-	-	-	1	-	-	-	-	-



# โครงสร้างฝ่ายบริหารและฝ่ายสภาเทศบาลตำบลตลาดแร้ง

## ฝ่ายบริหาร

## ฝ่ายสภาเทศบาล

