

โครงสร้างการแบ่งส่วนราชการ เทศบาลตำบลตลาดแฉ่ง

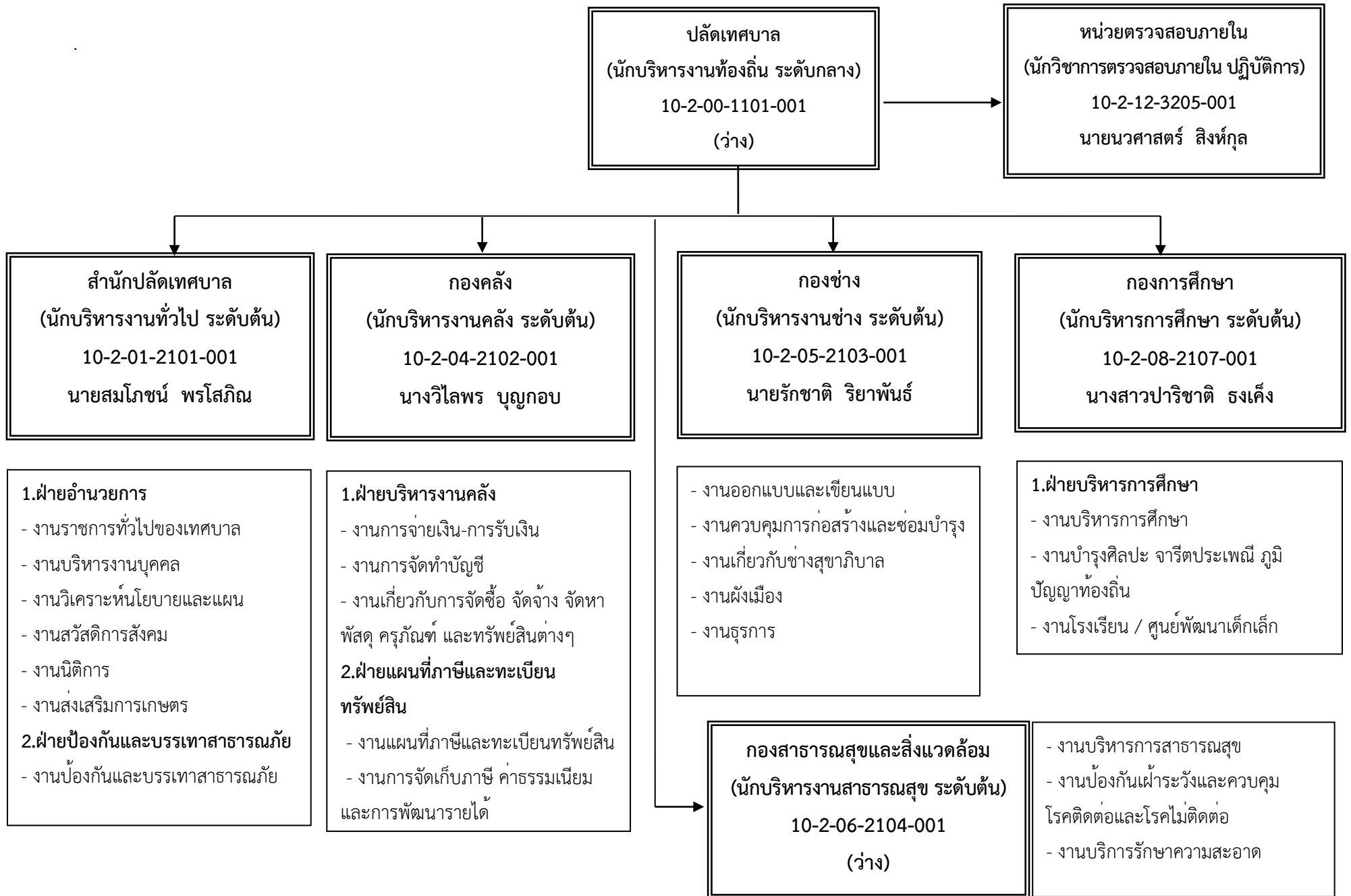

โครงสร้างสำนักปลัด

หัวหน้าสำนักปลัด
(นักบริหารงานทั่วไป ระดับต้น)
10-2-01-2101-001
นายสมโภชน์ พรโสภิต

ฝ่ายอำนวยการ
(นักบริหารงานทั่วไป ระดับต้น)
10-2-01-2101-002
นางสาวกิตติยา คงเจริญ

งานราชการทั่วไปเทศบาล

- นักจัดการงานทั่วไป (ปก./ชก.) (ว่าง) (1)
- เจ้าพนักงานธุรการ ชง. (1)
- ผู้ช่วยนักวิชาการเกษตร (1)
- ผู้ช่วยเจ้าพนักงานธุรการ (2)
- พนักงานขับรถยนต์ (2)
- นักการภารโรง (ทักษะ) (1)
- แม่ครัว (ทักษะ) (1)
- คนงานทั่วไป (3)

งานบริหารงานบุคคล

- นักทรัพยากรบุคคล ชก. (1)
- ผู้ช่วยนักทรัพยากรบุคคล (1)

งานวิเคราะห์นโยบายและแผน

- นักวิเคราะห์นโยบายและแผน ชก. (1)
- ผู้ช่วยนักวิเคราะห์นโยบายและแผน (1)
- ผู้ช่วยเจ้าพนักงานธุรการ (1)
- ผู้ช่วยเจ้าพนักงานประชาสัมพันธ์ (1)

งานสวัสดิการสังคม

- นักพัฒนาชุมชน ปก. (1)
- ผู้ช่วยเจ้าพนักงานพัฒนาชุมชน (1)

งานนิติการ

-

ระดับ	สูง	กลาง	ต้น	ชำนาญการ	ปฏิบัติการ	ชำนาญงาน	ปฏิบัติงาน	ลูกจ้างประจำ	พนักงานจ้าง	ทั่วไป
จำนวน	-	-	2	2	2	1	-	-	13	3

โครงสร้างสำนักปลัด

ฝ่ายป้องกันและบรรเทาสาธารณภัย
(นักบริหารงานทั่วไป ระดับต้น)
10-2-01-2101-003
จำเริญสุวัฒน์ ศิริชาติ

งานป้องกันและบรรเทาสาธารณภัย

- นักป้องกันและบรรเทาสาธารณภัย (ปก./ชก.) (ว่าง) (1)
- เจ้าพนักงานป้องกันและบรรเทาสาธารณภัย (ปง./ชง.) (ว่าง) (1)
- ผู้ช่วยเจ้าพนักงานป้องกันและบรรเทาสาธารณภัย (2)
- พนักงานขับเครื่องจักรกลขนาดเบา (รถบรรทุกน้ำ) (ทักษะ) (2)

ระดับ	สูง	กลาง	ต้น	ชำนาญการ	ปฏิบัติการ	ชำนาญงาน	ปฏิบัติงาน	ลูกจ้างประจำ	พนักงานจ้าง	ทั่วไป
จำนวน	-	-	1	-	1	-	1	-	4	-

โครงสร้างกองคลัง

ผู้อำนวยการกองคลัง
(นักบริหารงานคลัง ระดับต้น)
10-2-04-2102-001
นางวิไลพร บุญกอบ

หัวหน้าฝ่ายบริหารงานคลัง
(นักบริหารงานคลัง ระดับต้น)
10-2-04-2102-002
(ว่าง)

หัวหน้าฝ่ายแผนที่ภาษีและทะเบียนทรัพย์สิน
(นักบริหารงานคลัง ระดับต้น)
10-2-04-2102-003
(ว่าง)

- นักวิชาการเงินและบัญชี ปก./ชก. (ว่าง) (1)
- เจ้าพนักงานพัสดุ ปก. (1)
- ผู้ช่วยเจ้าพนักงานการเงินและบัญชี (1)
- ผู้ช่วยเจ้าพนักงานพัสดุ (1)

- เจ้าพนักงานจัดเก็บรายได้ ปง./ชง. (ว่าง) (1)
- ผู้ช่วยเจ้าพนักงานจัดเก็บรายได้ (1)
- ผู้ช่วยนายช่างสำรวจ (1)
- ผู้ช่วยเจ้าพนักงานธุรการ (1)

ระดับ	สูง	กลาง	ต้น	ชำนาญการ	ปฏิบัติการ	ชำนาญงาน	ปฏิบัติงาน	ลูกจ้างประจำ	พนักงานจ้าง	ทั่วไป
จำนวน	-	-	3	-	1	-	2	-	5	-

โครงสร้างกองช่าง

ผู้อำนวยการกองช่าง
(นักบริหารงานช่าง ระดับต้น)
10-2-05-2103-001
นายรักชาติ รียาพันธ์

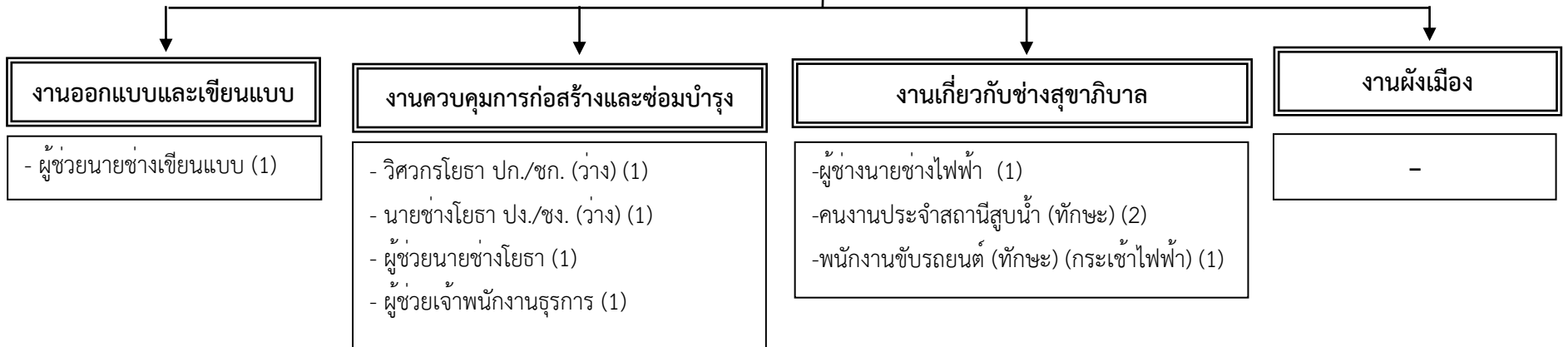

ระดับ	สูง	กลาง	ต้น	ชำนาญการ	ปฏิบัติการ	ชำนาญงาน	ปฏิบัติงาน	ลูกจ้างประจำ	พนักงานจ้าง	ทั่วไป
จำนวน	-	-	1	-	1	-	1	-	7	-

โครงสร้างกองการศึกษา

ผู้อำนวยการกองการศึกษา
(นักบริหารงานการศึกษา ระดับต้น)
10-2-08-2107-001
นางสาวปาริชาติ ธงเคิ่ง

หัวหน้าฝ่ายบริหารการศึกษา
(นักบริหารงานการศึกษา ระดับต้น)
10-2-08-2107-002
นายวรพล พงษ์วิเศษ

งานบริหารการศึกษา

- นักวิชาการศึกษา ปก. (1)
- เจ้าพนักงานธุรการ (ปง./ชง.) (ว่าง) (1)
- เจ้าพนักงานการเงินและบัญชี (ปง./ชง.) (ว่าง) (1)
- ผู้ช่วยนักวิชาการศึกษา (1)

**งานบำรุงศิลปะ จารีตประเพณี
ภูมิปัญญาท้องถิ่น**

-

งานโรงเรียน / ศูนย์พัฒนาเด็กเล็ก

- ครู (10)
- ผู้ดูแลเด็ก (ทักษะ) (10)

ระดับ	สูง	กลาง	ต้น	ชำนาญการ	ปฏิบัติการ	ชำนาญงาน	ปฏิบัติงาน	ลูกจ้างประจำ	พนักงานจ้าง	ทั่วไป
จำนวน	-	-	2	9	2	-	2	-	11	-

โครงสร้างกองสาธารณสุขและสิ่งแวดล้อม

ผู้อำนวยการกองสาธารณสุขและสิ่งแวดล้อม
(นักบริหารงานสาธารณสุข ระดับต้น)
10-2-06-2104-001
(ว่าง)

งานบริหารงานสาธารณสุข

- นักวิชาการสาธารณสุข (ปก./ชก.) (ว่าง) (1)
- พยาบาลวิชาชีพ ปก. (1)
- เจ้าพนักงานธุรการ (ปง./ชง.) (ว่าง) (1)
- ผู้ช่วยนักวิชาการสาธารณสุข (ว่าง) (1)
- ผู้ช่วยเจ้าพนักงานธุรการ (1)

งานป้องกันเฝ้าระวังและควบคุม โรคติดต่อและโรคไม่ติดต่อ

- พนักงานขับรถยนต์ (EMS) (1)

งานบริการรักษาความสะอาด

- คนงานประจำถขยะ (ทักษะ) (8) (ว่าง) (1)
- พนักงานขับรถบรรทุกขยะ (ทักษะ) (2)
- คนงานทั่วไป (1)

ระดับ	สูง	กลาง	ต้น	ชำนาญการ	ปฏิบัติการ	ชำนาญงาน	ปฏิบัติงาน	ลูกจ้างประจำ	พนักงานจ้าง	ทั่วไป
จำนวน	-	-	1	-	2	-	1	-	14	1

โครงสร้างหน่วยตรวจสอบภายใน

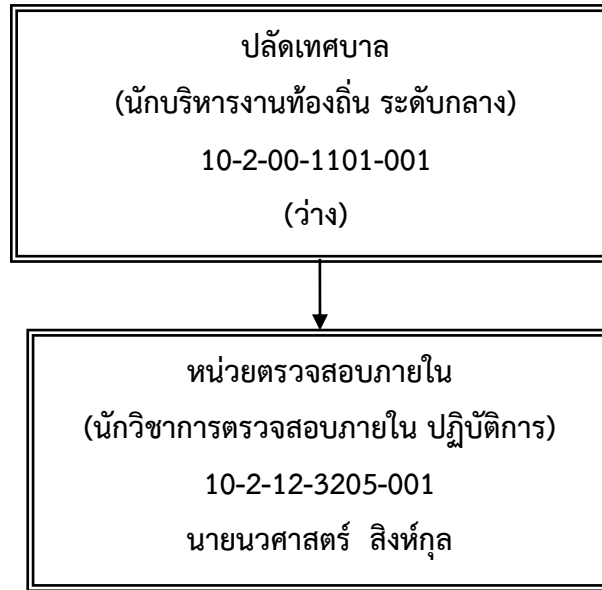

ระดับ	สูง	กลาง	ต้น	ชำนาญการ	ปฏิบัติการ	ชำนาญงาน	ปฏิบัติงาน	ลูกจ้างประจำ	พนักงานจ้าง	ทั่วไป
จำนวน	-	-	-	-	1	-	-	-	-	-

โครงสร้างฝ่ายบริหารและฝ่ายสภาเทศบาลตำบลตลาดแร้ง

ฝ่ายบริหาร

ฝ่ายสภาเทศบาล

